

# Auswertung Zentralabitur 2021 - Fächer (Niedersachsen)



**Niedersächsisches  
Kultusministerium**

P1/P2/P3 (erhöhtes Anforderungsniveau)

Fach	Aufg.- feld	Summe Prüflinge	weibliche Prüflinge	männliche Prüflinge	Prüfungsanteile der Fächer	Durchschnitt der Klausur unter Abiturbed.	Durchschnitt der Klausuren in der Qualif.-phase	Schriftlicher Abitur- durchschnitt	Abweichungen Abitur zu Klausur unter Abiturbedingungen	Abweichungen von Abitur zu Klausuren
Deutsch	A	14367	10252	4115	15,70%	8,25	8,15	8,03	-0,22	-0,12
Englisch	A	13036	7859	5177	14,25%	9,64	9,58	9,77	0,13	0,19
Französisch	A	1082	914	168	1,18%	10,25	10,24	10,47	0,22	0,23
Latein	A	958	574	384	1,05%	9,87	9,92	10,96	1,09	1,04
Spanisch	A	568	439	129	0,62%	10,35	10,36	10,5	0,15	0,14
Griechisch	A	46	28	18	0,05%	10,83	10,63	11,07	0,24	0,44
Kunst	A	3144	2722	422	3,44%	9,7	9,53	9,63	-0,07	0,10
Musik	A	774	535	239	0,85%	9,99	10,01	10,11	0,12	0,10
Niederländisch	A	5	4	1	0,01%	11,8	11,48	12,2	0,40	0,72
Italienisch	A	3	1	2	0,00%	15	15	14,33	-0,67	-0,67
Russisch	A	13	8	5	0,01%	7,7	8,4	9	1,30	0,60
Geschichte	B	9296	4634	4662	10,16%	8,08	8,15	8	-0,08	-0,15
Erdkunde (P3)	B	4841	2678	2163	5,29%	8,59	8,44	8,54	-0,05	0,10
Politik-Wirtschaft (P3)	B	6041	2692	3349	6,60%	8,54	8,43	8,46	-0,08	0,03
ev.Religion (P3)	B	458	331	127	0,50%	9,24	9,15	9,28	0,04	0,13
kath.Religion (P3)	B	185	134	51	0,20%	9,12	9,18	8,49	-0,63	-0,69
Philosophie (P3)	B	114	79	35	0,12%	9,88	9,91	9,46	-0,42	-0,45
Mathematik	C	11975	5218	6757	13,09%	8,02	8,74	7,71	-0,31	-1,03
Biologie	C	8464	5242	3222	9,25%	9	8,9	8,92	-0,08	0,02
Chemie	C	5073	2325	2748	5,54%	9,18	9,27	9,61	0,43	0,34
Physik	C	5100	1414	3686	5,57%	9,24	9,23	9,51	0,27	0,28
Informatik	C	535	111	424	0,58%	10	10,12	9,75	-0,25	-0,37
Sport		1471	541	930	1,61%	8,90	8,82	8,89	-0,01	0,07
BW mit Rechnungswesen & Controlling	BG	1943	844	1099	2,12%	8,06	8,11	8,76	0,70	0,65
Ernährung	BG	353	277	76	0,39%	8,64	8,6	8,81	0,17	0,21
Gesundheit-Pflege	BG	517	435	82	0,57%	8,76	8,92	9,55	0,79	0,63
Pädagogik-Psychologie	BG	987	829	158	1,08%	8,55	8,96	8,9	0,35	-0,06
Technik - Mechatronik	BG	151	12	139	0,17%	8,61	9,35	8,62	0,01	-0,73
<b>Gesamt:</b>		<b>91.500</b>	<b>51.132</b>	<b>40.368</b>	<b>100%</b>	<b>8,75</b>	<b>8,81</b>	<b>8,74</b>	<b>-0,01</b>	<b>-0,06</b>
<b>A-Feld</b>		<b>33.996</b>	<b>23.336</b>	<b>10.660</b>	<b>37,15%</b>	<b>9,11</b>	<b>9,03</b>	<b>9,10</b>	<b>-0,01</b>	<b>0,07</b>
<b>B-Feld</b>		<b>20.935</b>	<b>10.548</b>	<b>10.387</b>	<b>22,88%</b>	<b>8,29</b>	<b>8,26</b>	<b>8,22</b>	<b>-0,07</b>	<b>-0,03</b>
<b>C-Feld</b>		<b>31.147</b>	<b>14.310</b>	<b>16.837</b>	<b>34,04%</b>	<b>8,71</b>	<b>8,97</b>	<b>8,68</b>	<b>-0,03</b>	<b>-0,30</b>

# Auswertung Zentralabitur 2021 - Fächer (Niedersachsen)

P1/P2/P3 (erhöhtes Anforderungsniveau)

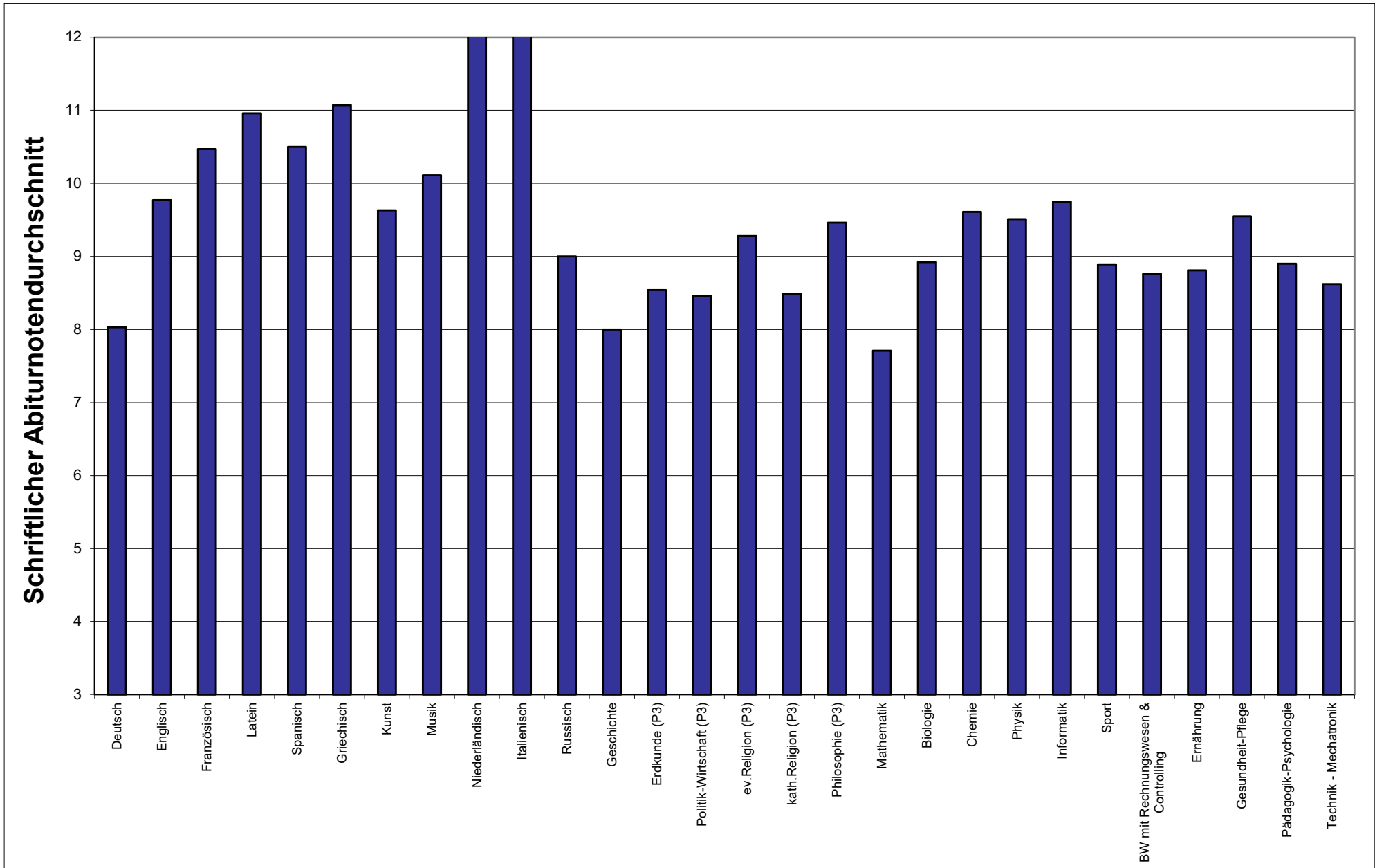

# Auswertung Zentralabitur 2021 - Fächer (Niedersachsen)

**P1/P2/P3** (erhöhtes Anforderungsniveau)

Abweichung Abiturnotendurchschnitt -

Durchschnitt der Klausur unter Abiturbedingungen



Niedersächsisches  
Kultusministerium

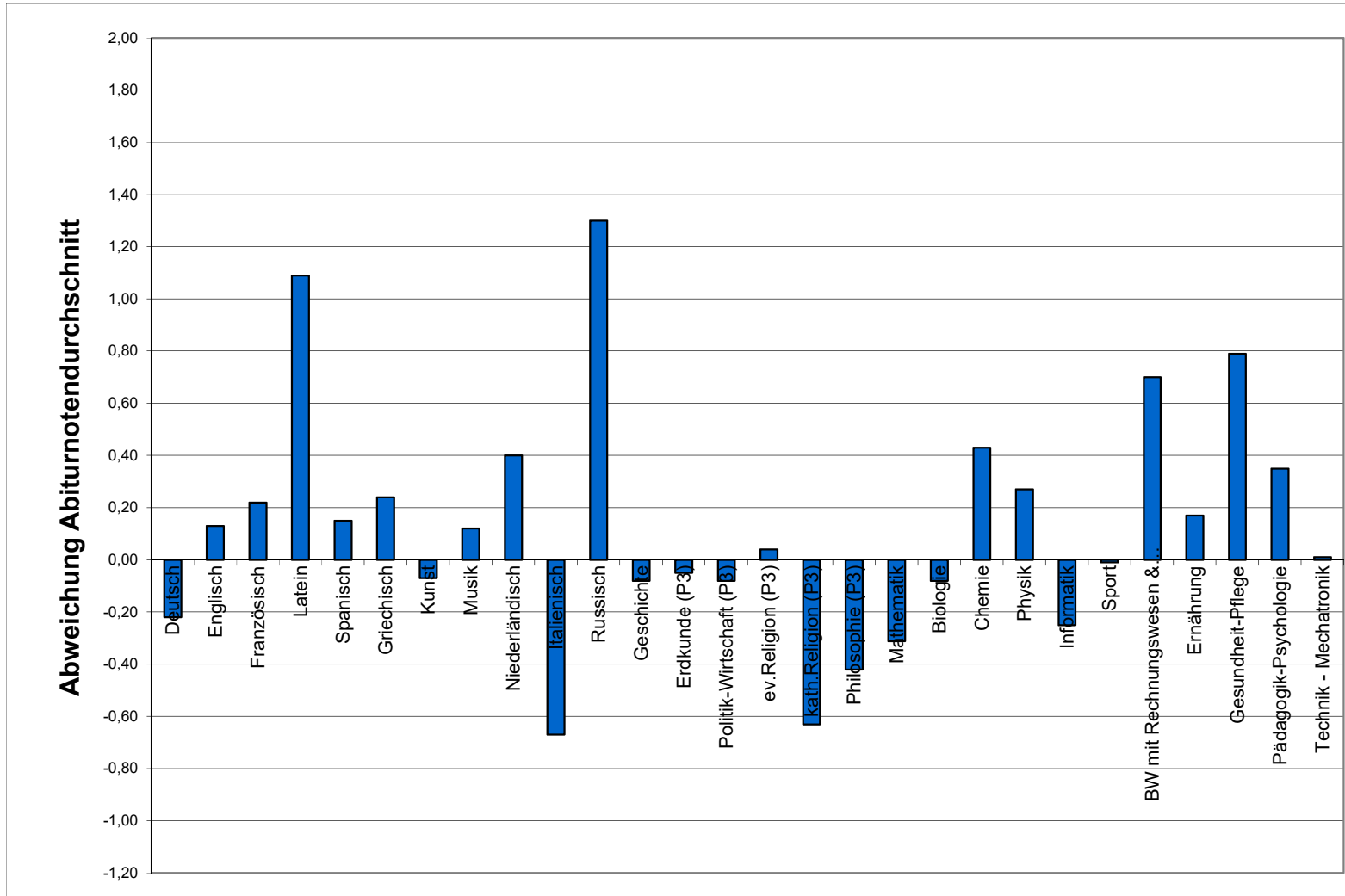

# Auswertung Zentralabitur 2021 - Fächer (Niedersachsen)

P4 (grundlegendes Anforderungsniveau - schriftlich)

Fach	Aufg.- feld	Summe Prüflinge	weibliche Prüflinge	männliche Prüflinge	Prüfungsanteile der Fächer	Durchschnitt der Klausur unter Abiturbed.	Durchschnitt der Klausuren in der Qualif.-phase	Schriftlicher Abitur- durchschnitt	Abweichungen Abitur zu Klausur unter Abiturbedingungen	Abweichungen von Abitur zu Klausuren
Deutsch	A	3642	1845	1797	12,24%	8,52	8,54	8,19	-0,33	-0,35
Englisch	A	3949	1861	2088	13,27%	9,10	9,17	8,88	-0,22	-0,29
Französisch	A	430	355	75	1,45%	10,05	9,74	9,88	-0,17	0,14
Latein	A	870	465	405	2,92%	9,17	8,71	9,18	0,01	0,47
Spanisch	A	675	482	193	2,27%	9,87	9,17	8,92	-0,95	-0,25
Griechisch	A	2	1	1	0,01%	12,64	13,20	14,00	1,36	0,80
Kunst	A	152	134	18	0,51%	10,53	10,30	9,85	-0,68	-0,45
Musik	A	68	47	21	0,23%	10,73	10,26	10,07	-0,66	-0,19
Italienisch	A	16	12	4	0,05%	11,05	10,81	11,25	0,20	0,44
Chinesisch	A	5	3	2	0,02%	11,74	12	12,4	0,66	0,40
Niederländisch	A	19	14	5	0,06%	8,83	8,42	8,68	-0,15	0,26
Russisch	A	8	4	4	0,03%	10,48	10,62	10,5	0,02	-0,12
Geschichte	B	1481	880	601	4,98%	8,76	8,75	8,58	-0,18	-0,17
Erdkunde	B	428	259	169	1,44%	8,97	9,19	8,42	-0,55	-0,77
Politik-Wirtschaft	B	1476	730	746	4,96%	8,70	8,64	8,55	-0,15	-0,09
ev.Religion	B	455	313	142	1,53%	9,32	9,21	8,89	-0,43	-0,32
kath.Religion	B	141	98	43	0,47%	9,31	9,34	9,02	-0,29	-0,32
Werte und Normen	B	187	122	65	0,63%	8,73	8,55	8,53	-0,20	-0,02
Philosophie	B	106	59	47	0,36%	9,20	9,18	8,18	-1,02	-1,00
Pädagogik	B	3	3	0	0,01%	9,40	8,67	10,33	0,93	1,66
Wirtschaftslehre	B	13	8	5	0,04%	7,89	8,16	8,08	0,19	-0,08
Mathematik	C	5481	2903	2578	18,42%	8,65	7,58	7,06	-1,59	-0,52
Biologie	C	4291	3040	1251	14,42%	8,51	8,53	7,98	-0,53	-0,55
Chemie	C	1187	605	582	3,99%	9,32	8,92	9,44	0,12	0,52
Physik	C	1070	468	602	3,60%	9,07	8,65	8,59	-0,48	-0,06
Informatik	C	277	46	231	0,93%	11,00	10,67	10,80	-0,20	0,13
Betriebs- und Volkswirtschaft	BG	1805	1153	652	6,07%	8,68	8,38	8,54	-0,14	0,16
Volkswirtschaft	BG	782	363	419	2,63%	7,99	7,85	8,11	0,12	0,26
Informationsverarbeitung	BG	736	368	368	2,47%	9,78	8,80	8,80	-0,98	0,00
<b>Gesamt:</b>		<b>29.755</b>	<b>16.641</b>	<b>13.114</b>	<b>100%</b>	<b>8,86</b>	<b>8,56</b>	<b>8,31</b>	<b>-0,55</b>	<b>-0,25</b>
<b>A-Feld</b>		<b>9.836</b>	<b>5.223</b>	<b>4.613</b>	<b>33,06%</b>	<b>9,02</b>	<b>8,95</b>	<b>8,73</b>	<b>-0,30</b>	<b>-0,22</b>
<b>B-Feld</b>		<b>4.290</b>	<b>2.472</b>	<b>1.818</b>	<b>14,42%</b>	<b>8,85</b>	<b>8,82</b>	<b>8,59</b>	<b>-0,26</b>	<b>-0,24</b>
<b>C-Feld</b>		<b>12.306</b>	<b>7.062</b>	<b>5.244</b>	<b>41,36%</b>	<b>8,75</b>	<b>8,20</b>	<b>7,83</b>	<b>-0,93</b>	<b>-0,37</b>

# Auswertung Zentralabitur 2021 - Fächer (Niedersachsen)

P4 (grundlegendes Anforderungsniveau - schriftlich)

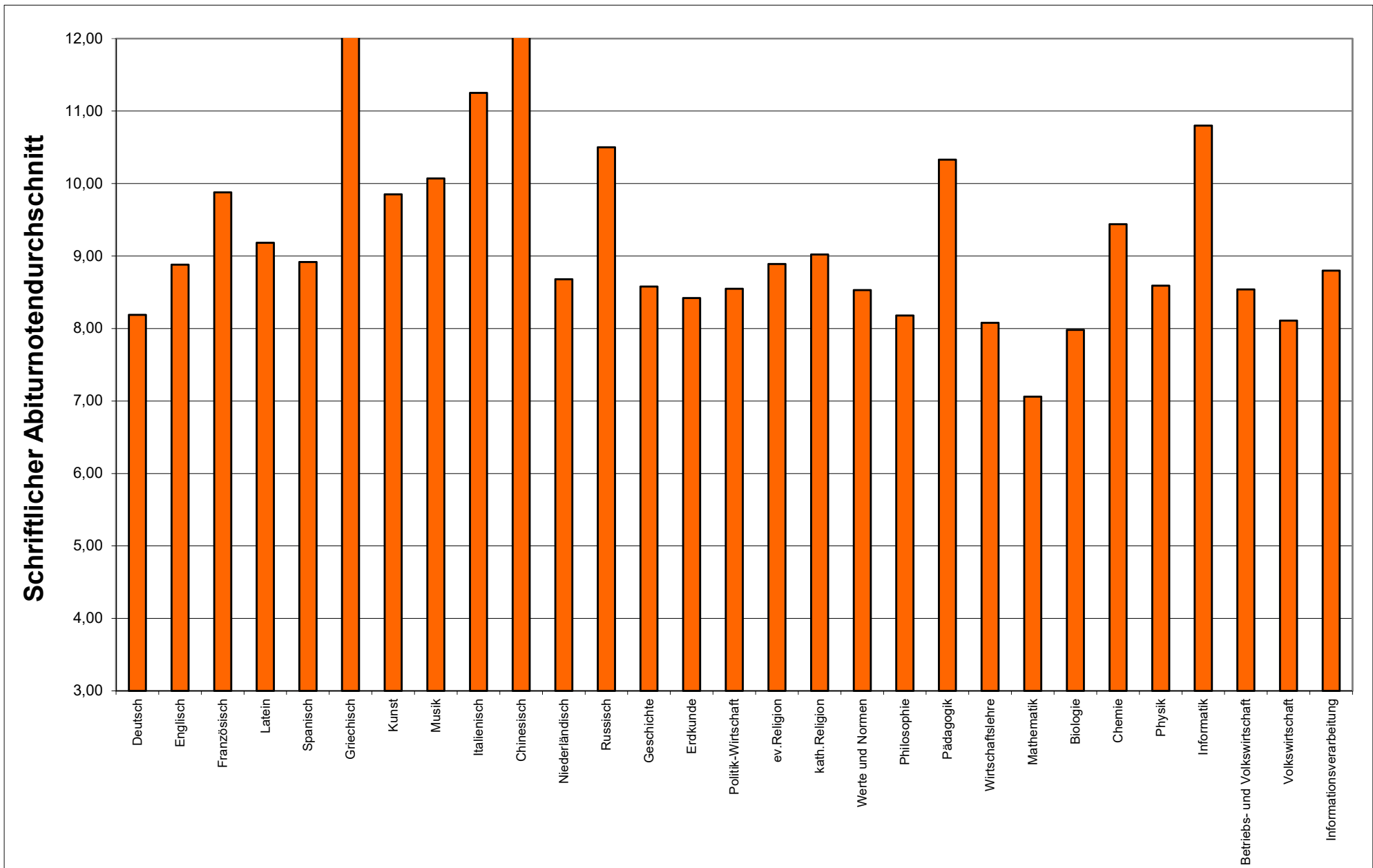

# Auswertung Zentralabitur 2021 - Fächer (Niedersachsen)

**P4** (grundlegendes Anforderungsniveau - schriftlich)  
Abweichung Abiturnotendurchschnitt -  
Durchschnitt der Klausur unter Abiturbedingungen

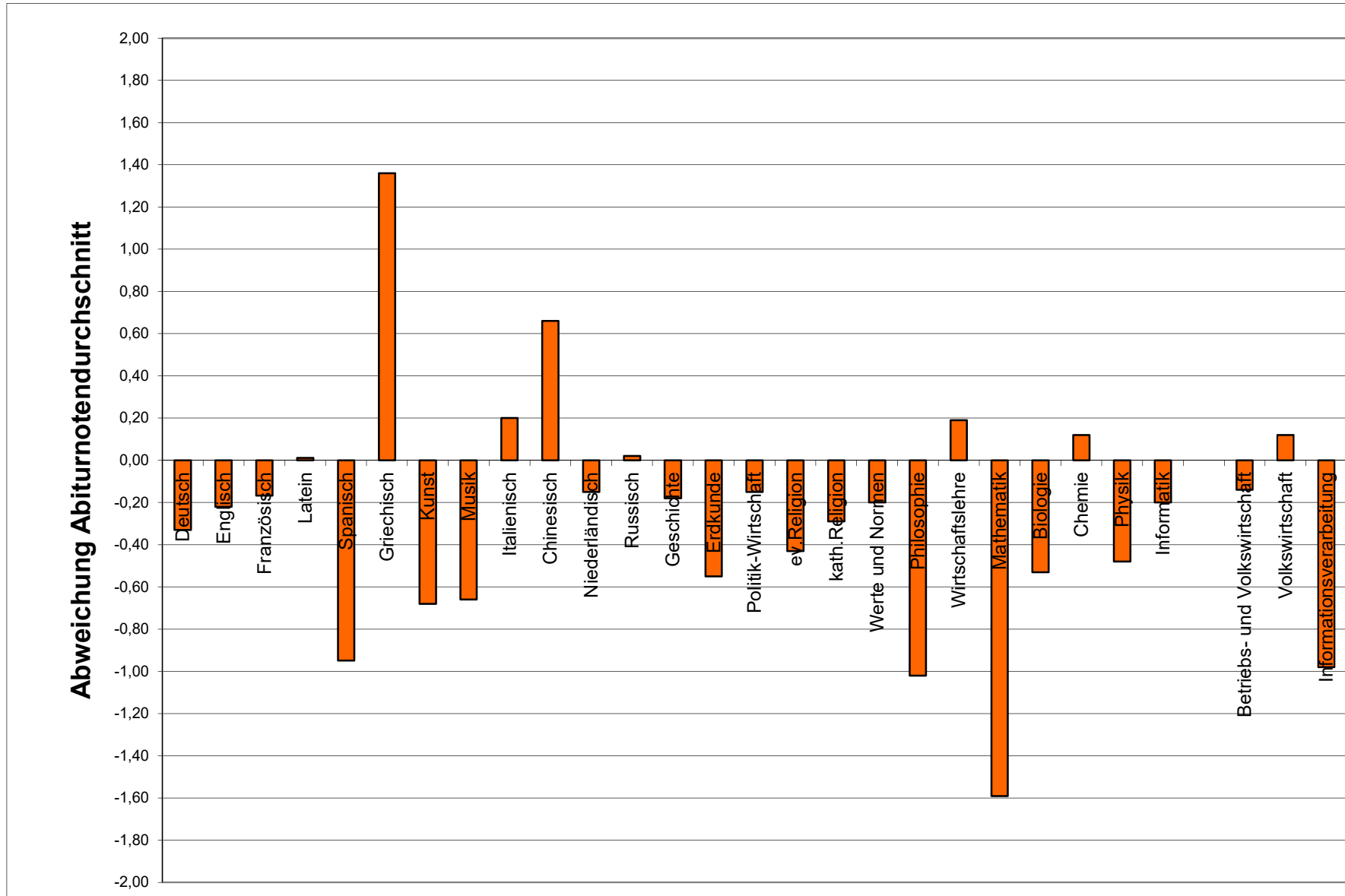

# Auswertung Zentralabitur 2021 - Fächer (Niedersachsen)

**P5** (grundlegendes Anforderungsniveau - mündlich)

Fach	Aufg.- feld	Summe Prüflinge	Prüfungsanteile der Fächer	Durchschnitt der Hj.-erg. in der Qualif.-phase	Mündlicher Abitur- durchschnitt	Abweichungen von Abitur zu Kurshalbjahren
Deutsch	A	3958	12,76%	9,02	9,45	0,43
Englisch	A	3363	10,84%	9,99	10,17	0,18
Französisch	A	508	1,64%	9,70	10,10	0,40
Latein	A	335	1,08%	10,25	10,15	-0,10
Spanisch	A	1008	3,25%	10,61	10,07	-0,54
Griechisch	A	2	0,01%	7,60	9,50	1,90
Kunst	A	202	0,65%	10,98	10,81	-0,17
Musik	A	261	0,84%	11,41	11,83	0,42
Darstellendes Spiel	A	194	0,63%	11,80	11,86	0,06
Italienisch	A	16	0,05%	12,08	11,31	-0,77
Niederländisch	A	7	0,02%	13,00	11,13	-1,87
Chinesisch	A	83	0,27%	9,88	9,81	-0,07
Russisch	A	65	0,21%	9,26	9,90	0,63
Geschichte	B	2528	8,15%	9,61	9,85	0,24
Erdkunde	B	1065	3,43%	9,69	10,17	0,49
Politik-Wirtschaft	B	2383	7,68%	9,67	10,01	0,34
ev.Religion	B	2285	7,36%	10,27	10,65	0,38
kath.Religion	B	790	2,55%	10,18	10,86	0,68
Werte und Normen	B	644	2,08%	9,94	10,30	0,36
Pädagogik	B	87	0,28%	10,47	10,72	0,25
Philosophie	B	561	1,81%	10,39	10,51	0,12
Wirtschaftslehre	B	24	0,08%	10,38	10,08	-0,30

Fach	Aufg.- feld	Summe Prüflinge	Prüfungsanteile der Fächer	Durchschnitt der Hj.-erg. in der Qualif.-phase	Mündlicher Abitur- durchschnitt	Abweichungen von Abitur zu Kurshalbjahren
Mathematik	C	1961	6,32%	9,73	9,56	-0,17
Biologie	C	3799	12,24%	9,08	9,56	0,48
Chemie	C	482	1,55%	9,86	9,54	-0,33
Ernährungsl. mit Chemie	C	18	0,06%	8,72	9,17	0,45
Physik	C	527	1,70%	9,64	9,22	-0,42
Informatik	C	291	0,94%	11,12	11,12	0,00
Sport		1173	3,78%	11,12	11,61	0,49
Betriebs- und Volkswirtschaft	BG	862	2,78%	9,28	9,33	0,05
Informationsverarbeitung	BG	871	2,81%	9,47	9,28	-0,19
Volkswirtschaft	BG	676	2,18%	8,84	8,97	0,13
<b>Gesamt:</b>		<b>31029</b>	<b>100%</b>	<b>9,74</b>	<b>9,98</b>	<b>0,24</b>
<b>A-Feld</b>		10002	32,23%	9,76	9,96	0,20
<b>B-Feld</b>		10367	33,41%	9,89	10,24	0,35
<b>C-Feld</b>		7078	22,81%	9,44	9,60	0,16



# Auswertung Zentralabitur 2021 - Fächer (Niedersachsen)

P5 (grundlegendes Anforderungsniveau - mündlich)

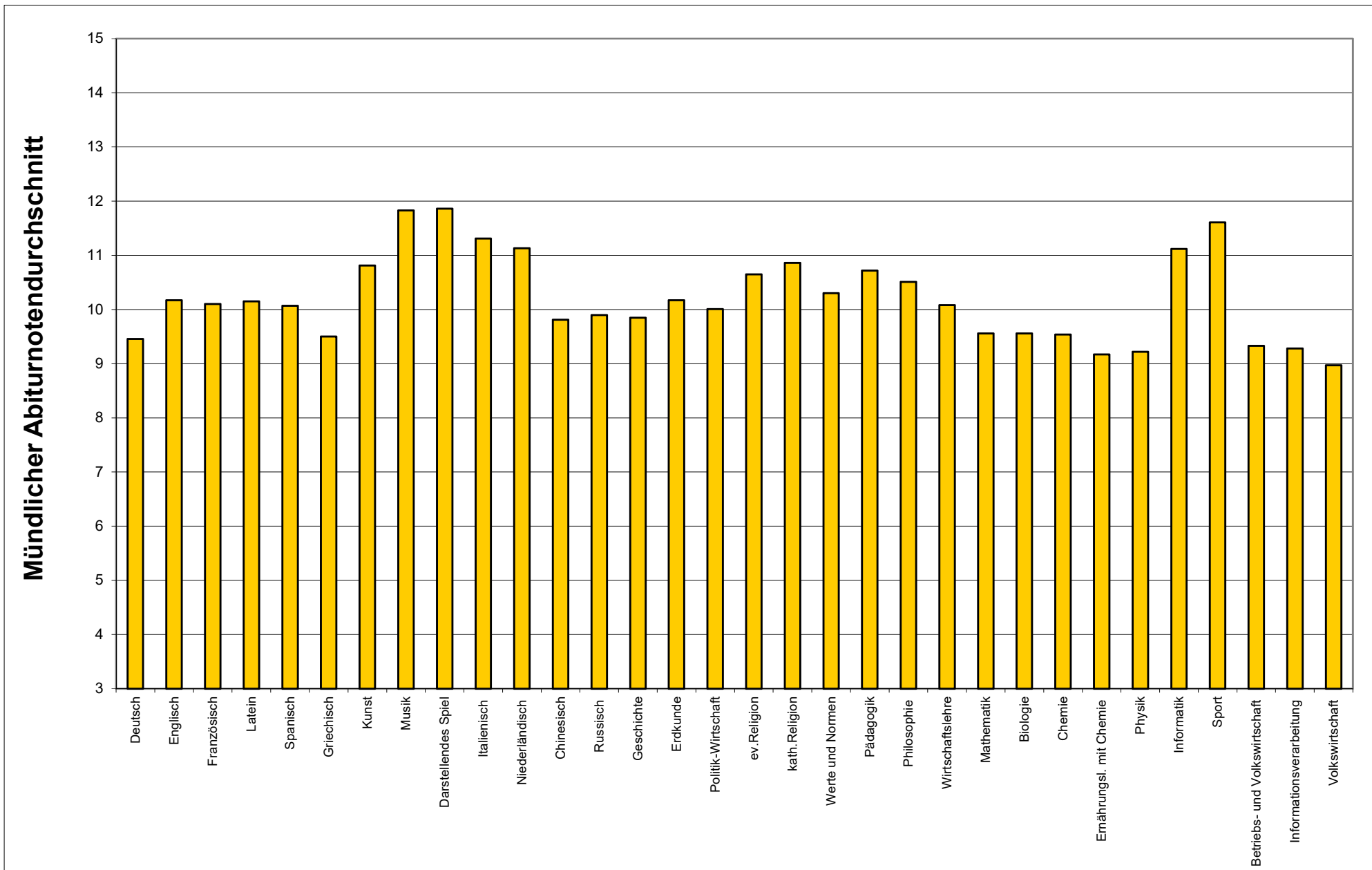

# Auswertung Zentralabitur 2021 - Fächer (Niedersachsen)

P5 (grundlegendes Anforderungsniveau - mündlich)

Abweichung Abiturnotendurchschnitt-Halbjahresdurchschnitt



Niedersächsisches  
Kultusministerium

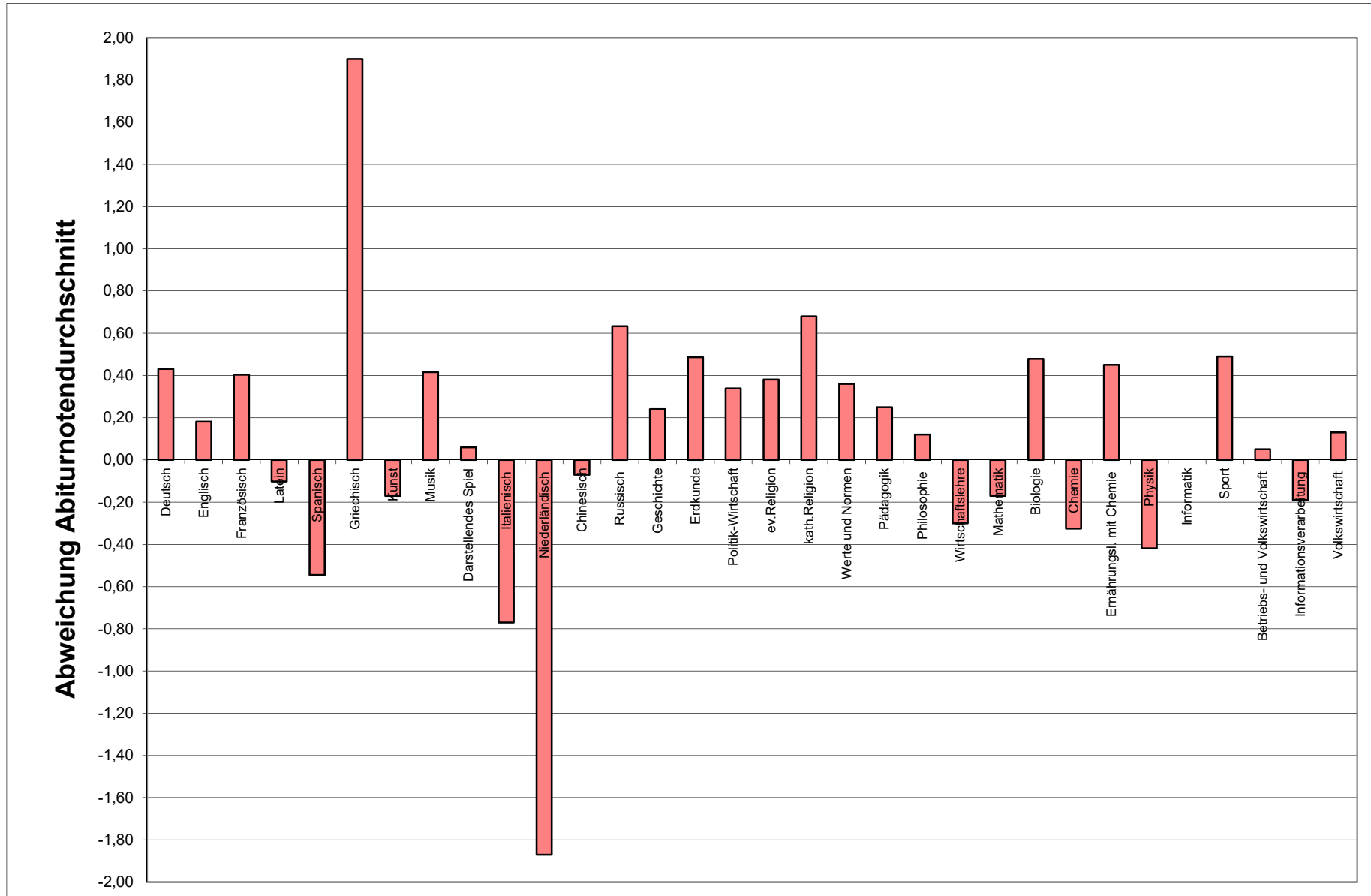

# Auswertung Zentralabitur 2021 - Fächer (Niedersachsen)

## Vergleich P1/P2/P3 mit P4 und P5



Fach	Aufg.- feld	P1/P2/P3 (eA)		P4 (gA- schriftlich)		P5 (gA - mündlich)	
		Summe Prüflinge	Schriftlicher Abitur- durchschnitt	Summe Prüflinge	Schriftlicher Abitur- durchschnitt	Summe Prüflinge	Mündlicher Abitur- durchschnitt
Deutsch	A	14367	8,03	3642	8,19	3958	9,45
Englisch	A	13036	9,77	3949	8,88	3363	10,17
Französisch	A	1082	10,47	430	9,88	508	10,10
Latein	A	958	10,96	870	9,18	335	10,15
Spanisch	A	568	10,5	675	8,92	1008	10,07
Griechisch	A	46	11,07	2	14,00	2	9,50
Kunst	A	3144	9,63	152	9,85	202	10,81
Musik	A	774	10,11	68	10,07	261	11,83
Geschichte	B	9296	8,00	1481	8,58	2528	9,85
Erdkunde	B	4.841	8,54	428	8,42	1065	10,17
Politik-Wirtschaft	B	6.041	8,46	1476	8,55	2383	10,01
ev.Religion	B	458	9,28	455	8,89	2285	10,65
kath.Religion	B	185	8,49	141	9,02	790	10,86
Mathematik	C	11975	7,71	5481	7,06	1961	9,56
Biologie	C	8464	8,92	4291	7,98	3799	9,56
Chemie	C	5073	9,61	1.187	9,44	482	9,54
Physik	C	5100	9,51	1.070	8,59	527	9,22
Informatik	C	535	9,75	277	10,80	291	11,12
Sport		1.471	8,89			1.173	11,61

# Auswertung Zentralabitur 2021 - Fächer (Niedersachsen)

Vergleich P1/P2/P3 mit P4 und P5

